



LES CASTORS a.s.b.l.
Guiden an Scouten aus dem Syrdall
Schëtter FNEL

fnel   
scouts & guides

Castories

Trimester 2

2025/2026

www.castors.lu



Inhaltsverzeichnis



Altersstruktur (structure des âges)

Cheffenekipp (équipe des chefs)

Informations (1)

Programme

Photos

Informations détaillées (2)

Fiche santé individuelle

Souche d'inscription pour nouveaux membres

Altersstruktur



Beaver (BV) 6-8



Wöllefcher (LX) 8-11



Scouten (SC) 11-14



Explorer (EX) 14-16



Rover (RO) ab 16



Cheffenekipp



Grupp



Chef de groupe

Alex LENERT
Marmot

Tel: 691130088
chef@castors.lu
marmot@castors.lu



Assistante chef de groupe

Jil KRIER
Fusca

Tel: 621833244
chef@castors.lu
fusca@castors.lu



Assistant chef de groupe

Philippe DAUPHIN
Pavo

Tel: 621691703
chef@castors.lu
pavo@castors.lu

Cheffenekip



Beaver



Chef de colonie

Eve ENTRINGER

Tel: 621323598

beaver@castors.lu

eve.entringer@castors.lu



Sabrina SCHMITT

beaver@castors.lu

Assistants chef de colonie

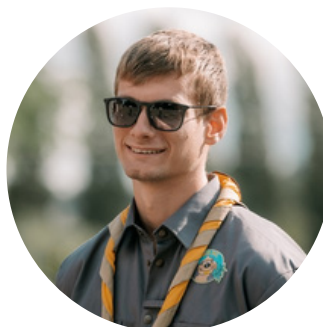

Stéphane BUSCA



Leala CLARK



Ella JOST

Taya



Jil KRIER

Fusca



Jo MOLITOR



Zoé THIELEN



Chloé THILGES



Katie STUDDERT-
KENNEDY

Cheffenekipp



Wëllefcher



Chef de meute

Micky MEYER

Tel: 691280904

wellefcher@castors.lu

micky.meyer@castors.lu

Assistants chef de meute



Julie BECKIUS



Anik DEFRANG



Max DUPONT



Hugo DURAND



Emanuelle GASPERI
Schilu



Jérémy LANGE



Olivier MARTIN
Tarpan



Justine OLLIER



Magnus PENNY



India WALKER



Megan WALKER

Cheffenekip



Scouten



Chef de troupe

Olivier MARTIN

Tarpan

Tel: 621772536

scouten@castors.lu

tarpan@castors.lu



Lisa VANDENDORPE

scouten@castors.lu

Assistants chef de troupe



Philippe DAUPHIN

Pavo



Tom ELSEY



Anne HOFFMANN



Tom PROST

Karu



Nina SAUER



Sabrina SCHMITT



Félix WEBER



Emma WORRÉ

Explorer



Responsable unité explorer

Alex LENERT
Marmot

Tel: 691130088
explorer@castors.lu
marmot@castors.lu

Assistants responsable unité explorer



Emanuelle GASPERI
Schilu



Ben KIRPS

Cheffenekipp



Rover



Chef de clan

Philippe DAUPHIN
Pavo

Tel: 621691703
pavo@castors.lu

Cheffenekipp



Tembo



Responsable des tembos

Alex LENERT
Marmot

Tel: 691130088
marmot@castors.lu

Cheffenekipp



Amélie BECKIUS



Luc DAUPHIN



Sam ELSEY



Mathis FEDERSPIEL



Maurice FEDERSPIEL



Michel HOFFMANN



Lara JEGEN
Suri



Max LINDEN
Nyati



Raphaël MENASCE



Lou SCHUMACHER



Julie ZLOIC

Informations



S'excuser en cas d'absence

Nous comptons sur la participation des membres aux réunions. Si vous ne savez pas participer à une réunion, veuillez vous excuser à l'avance par SMS auprès du chef responsable. Voici les numéros de ceux-ci :

Beavers	Eve ENTRINGER	621 323 598
Louveteaux	Micky MEYER	691 280 904
Scouts	Olivier MARTIN	621 772 536
Explorers	Alex LENERT	691 130 088

Inscription aux activités

L'inscription aux activités se fait via shop.castors.lu. En payant une activité, l'inscription se fait automatiquement.

Pour toute question, veuillez vous adresser à marmot@castors.lu.

Soutien financier

Aussi bien Les Castors que la FNEL offrent un soutien financier pour permettre à votre enfant de participer aux camps si vous n'avez pas les moyens de payer. Tout se fait de manière confidentielle par l'intermédiaire de nos chefs de groupe, veuillez nous contacter à l'adresse e-mail suivante : chef@castors.lu

Informations



T-shirts et Pullovers Castors

Nous disposons d'un stock de t-shirts et pullovers Castors. Pour les pullovers, il s'agit de pullovers avec capuchon dans les tailles **6/8 ans à 12/14 ans (enfant)** jusqu'à **XS à XL (adulte)**.

Pour les t-shirts il s'agit d'un t-shirt noir. Les tailles **enfants vont de 128 à 158** et les **tailles adultes vont de S à XL**.

Pour avoir un pullover ou t-shirt, il faut verser l'argent à l'avance sur le compte IBAN LU41 1111 0334 3365 0000 (Les Castors ASBL) et ensuite amener une preuve de paiement lors d'une de nos réunions.



Pullovers

Taille enfant	35€
Taille adulte	35€



T-shirt

Taille enfant	17€
Taille adulte	19€

Informations



T-shirts et Pullovers Castors

Nos anciens pullovers gris continueront bien sûr à être vendus jusqu'à ce qu'il n'y en ait plus. Attention, il n'y a plus toutes les tailles. Pour les tailles enfants, nous avons encore des pullovers de 128 ; 140 ; 152 ; 164 et S pour les tailles adultes.

Le prix des pullovers a baissé à **20€**.



Projet MOLNACHEMOL

MOL NACH EMOL

ALL JOER GINN TONNEN U SCHOULMATERIAL EWECHGEHEIT.

VILLES DOVUNNER ASS AN ENGEM GANZ GUDDEN ZOUSTAND, MEE GËTT LEIDER VERBRANNT.

ZESUMME, LOOSST EIS DE FAARWEN AN DEM SCHOULMATERIAL EN NEIT LIEWE SCHENKEN

WÉI GEET DAT?

- 1 "ALT" SCHOULMATERIAL NET EWECHGEHEIEN, MEE AN ENGE VUN EISE SAMMELSTELLEN OFGINN.
- 2 MIR BEREEDEN DAT GESAMMELT MATERIAL NEI OP A VERPAKEN ET.
- 3 JEE NO BESOIN GRATIS SCHOULMATERIAL ZUR VERFÜGUNG GESTALLT KRÉIEN.

D'KREESLAFWIRTSCHAFT VERSTOEN A KONKRET AN DE SCHOULALLDAG INTÉGRÉIEREN.

MËI INFORMATIONEN IWWER DE PROJET AN D'PARTNER FANNT DIR OP : WWW.MOLNACHEMOL.LU

AVEC LE SOUTIEN DE:

Mir maachen säit leschtem Joer beim Projet **MOLNACHEMOL** mat. Dofir hu mir eng Këscht am Home opgestallt wou dir äert Schoulmaterial kennt draleeë falls dir et net mei braucht. Mir ginn dem Material nach en zweet Liewen domat et net muss fortgeheet ginn.

Depuis l'année dernière, nous participons au projet **MOLNACHEMOL**. Pour cela, nous avons installé une boîte au chalet, dans laquelle vous pourrez déposer votre matériel scolaire si vous n'en avez plus besoin. Nous donnons ainsi une seconde vie au matériel afin qu'il ne soit pas jeté.

Programme



	Beaver 14:00-15:45	Louveteaux 14:00-15:45	Scouts 16:00-18:00	Explorer 16:00-18:00
Sa. 10.01	Réunion	Réunion	Réunion	Explorer-Raid
Sa. 17.01	Réunion	Réunion-badge pour obtenir le badge il faut être présent pour les deux réunions	Réunion	Réunion
Sa. 24.01	Réunion	Réunion-badge pour obtenir le badge il faut être présent pour les deux réunions	Sortie - Kachduell 09:00-15:00 voir lettre p.21	Lasergame 23.01 voir lettre p.27
Sa. 31.01	Réunion nature 14:00-16:00 RDV et retour Trailhead Parking 2443 Senningerberg Niederanven	Réunion nature 14:00-16:00 RDV et retour Trailhead Parking 2443 Senningerberg Niederanven	Sortie voir lettre p.23	Kach-Weekend voir lettre p.28
Sa. 07.02	Réunion de carnaval (venez déguisés)	Réunion de carnaval (venez déguisés)	Réunion de carnaval	Réunion de carnaval
Sa. 14.02 - Di. 22.02	Vacances de Carnaval			
Sa. 28.02	Réunion	Sortie - Natation voir lettre p.19	Sortie Des informations suivront.	Sortie Des informations suivront.

Programme



Sa. 07.03	<p>pas de réunion</p> <p>Les chefs préparent le déménagement depuis notre chalet.</p>			
Sa. 14.03	<p>Sortie voir lettre p.17</p>	<p>Sortie Informations suivront</p>	<p>Weekend Informations suivront</p>	<p>Réunion</p>
Sa. 21.03	<p>Grouss Botz Schëtter Date à confirmer & des informations suivront</p>		<p>Sortie - Explo voir lettre p.25</p>	<p>Grouss Botz Schëtter Date à confirmer & des informations suivront</p>
Sa. 28.03 - Di. 12.04	<p>Vacances de Pâques</p>			
	<p>10 - 12.04.26 Camp de Pâques</p>			<p>Vacances de Pâques</p>
	<p>Vacances de Pâques</p>			
Sa. 18.04	<p>Réunion</p>	<p>Réunion</p>	<p>Réunion</p>	<p>Weekend Marienthal Des informations suivront.</p>

SAVE THE DATE

Di. 05.07	<p>Grillfest / Grand barbecue Venez avec toute la famille et vos amis.</p>
-----------	---

Sortie 14.03



Léif Beaver,

Zesumme gi mir op grouss Entdeckungsreess duerch den Escher Déierpark op de Gaalgebierg. Komm mat eis mat, déi vill Déieren kenneléieren!

Rendez-vous: Samsdeg, den 14.03.2026 um 09:00 Auer zu Mënsbech op der Gare

Retour: Samsdeg, den 14.03.2026 um 17:30 Auer zu Mënsbech op der Gare

Wou? Escher Déierpark (64, Gaalgebierg L-4142 Esch-Uelzecht)

Material: kleng Rucksack mat gefülltem Bidon, Foulard, Mutz, Schal, Händschen, dem Wieder ugepasste Kleeder

Präis: 5€ / Participant

Umeldung: bis den 28.02.2026 via shop.castors.lu

Mir freeën eis op dech!

Lénks Patt,
Deng Cheffen



Sortie 14.03



Chers Beavers,

Ensemble, nous partons pour un grand voyage de découverte à travers le parc animalier de Esch au Gaalgebierg. Viens avec nous pour faire connaissance avec de nombreux animaux !

Rendez-vous: Samedi, le 14.03.2026 à 09:00 heures à la gare de Munsbach

Retour: Samedi, le 14.03.2026 à 17:30 Auer à la gare de Munsbach

Où? Escher Déierepark (64, Gaalgebierg L-4142 Esch-sur-Alzette)

Matériel: petit sac à dos avec une gourde remplie d'eau, le foulard et des vêtements adaptés à la météo

Prix: 5€ / participant

Inscription: jusqu'au 28.02.2026 via shop.castors.lu

On se réjouit de te voir!

Patte gauche,
Tes chefs



Schwammen 28.02



Léif Wëllefcher,

dëst Joer maache mir all zesummen de Sportlerbadge. (Dofir ginn am 3. Trimester och nach zwou Versammlunge gemaach.)

Fir de Badge ze kréie muss de bei mindestens 2 Versammlungen dobäi gewiescht sinn.

Een Deel dovun ass ze beweise wei gutt dass dir schwamme kennt, also paakt är Saachen a kommt mat eis an d'Waasser.

Rendez-vous: Samsdeg, den 28.02.2026 um 9:15 Auer bei der Syrdall Schwëmm

Retour: Samsdeg, den 28.02.2026 um 12:00 Auer bei der Syrdall Schwëmm

Wou? 3 Routsched, 6939 Senneng Nidderaanwen, Luxemburg

Material: e kleng Kuef mat Schwammsaachen, Schwammbrëll, Duch, Duschsaachen

Präis: 6€

Umeldung: bis den 24.02.2026 iwwert shop.castors.lu



Lénks Patt,
Deng Cheffen



Natation 28.02



Chers louvetaux,

cette année nous allons faire le "Sportlerbadge". (Il y aura encore 2 réunions au 3ème trimestre)

Pour obtenir le badge, vous devez être présent au moins deux fois.

Une partie du badge consiste à nous montrer que vous savez bien nager, alors prenez vos affaires et venez avec nous dans l'eau.

Rendez-vous: samedi, le 28.02.2026 à 9:15 heures à la Syrdall Schwëmm

Retour: samedi, le 28.02.2026 à 12:00 heures à la Syrdall Schwëmm

Où? 3 Routscheed, 6939 Senneng Nidderaanwen, Luxemburg

Matériel: un petit sac à dos avec un maillot de bain, des lunettes de natation, une serviette et du savon

Prix: 6€

Inscription: jusqu'au 24.02.2026 via shop.castors.lu

Patte gauche,
Tes chefs



Kachduell 24.01



Léif Scouten,

Hudd dir Loscht är Kachkënscht ënner Beweis ze stelle bei engem Kachduell géint d'Piwitschen? Da mellet iech séier u fir är Freed um Kachen mat de Castors a Piwitschen ze deelen!

Rendez-vous: Samsdeg den 24.01.26 um 9:00 op der Luxexpo (Kirchberg, Gare routière)

Retour: Samsdeg den 24.01.26 um 15:00 op der Luxexpo (Kirchberg, Gare routière)

Wou? bei de Caper Piwitschen zu Capellen (Capellen, Rannerwee 15)

Material: e klénge Rucksak mat enger Gamell, Besteck an engem Bidon, dem Wierder ugepasste Kleedung, Foulard, är Kachkënscht

Präis: 12 €

Umeldung: bis den 20.01.26 iwwert shop.castors.lu

Bei weideren Froen zéckt net, eise Cheffen unzeruffen oder ze schreiwen.

Lénks Patt,
Är Cheffen



Kachduell 24.01



Chers scouts,

Avez-vous envie de mettre vos talents culinaires à l'épreuve lors d'un duel de cuisine contre les Piwitschen ? Alors inscrivez-vous vite pour partager votre plaisir de cuisiner avec les Castors et les Piwitschen !!

Rendez-vous : samedi, le 24.01.26 à 9h00 à la Luxexpo (Kirchberg, Gare routière)

Retour : samedi, le 24.01.26 à 15h00 à la Luxexpo (Kirchberg, Gare routière)

Où? chez les Caper Piwitschen à Capellen (Capellen, Rannerwee 15)

Matériel : un petit sac à dos avec une gamelle, des couverts et une gourde, des vêtements adaptés à la météo, le foulard, vos talents culinaires

Prix : 12 €

Inscription : jusqu'au 20.01.26 via shop.castors.lu

Pour toute question supplémentaire, n'hésitez pas à appeler ou à écrire à nos chefs.

Patte gauche
Vos chefs



Sortie 31.01



Är Hëllef gëtt gebraucht!

Léif Scouten,

E komplizéierte Mordfall zu Schëtter bréngt d'Duerf an Onrou an et traunt sech kee mei op d'Strooss! Dëse komplizéierte Fall schéngt vu kengem geléist kennen ze ginn, mee glécklecherweis krute mir mat, dass d'Castors vu Schëtter hervorragend Qualitéiten als Geheimagente besetzen.

Wann dir bereet sidd, Rätselen ze léisen an zesummen um Fall ze schaffen, da méllt iech schnell un, är Hëllef ass dringend néideg!

Rendez-vous: Samsdeg, den 31.01.2026 um 10:00 zu Schëtter beim Home

Retour: Samsdeg, den 31.01.2026 um 16:00 zu Schëtter beim Home

Wou? zu Schëtter beim Home

Material: e klénge Rucksak mat enger Gamell a Besteck, Bidon, dem Wieder ugepasste Kleeder, Foulard

Prais: 13€

Umeldung: bis den 27.01.2026 iwwert shop.castors.lu



Lénks Patt,
Är Cheffen

Sortie 31.01



Votre aide est nécessaire !

Chers scouts,

Un meurtre complexe à Schëtter plonge le village dans l'inquiétude et plus personne n'ose sortir dans la rue ! Cette affaire compliquée semble insoluble, mais heureusement nous avons appris que les Castors de Schuttrange possèdent d'excellentes qualités d'agents secrets.

Si vous êtes prêts à résoudre des énigmes et à travailler ensemble sur cette affaire, inscrivez-vous vite, votre aide est urgente !

Rendez-vous: samedi, le 31.01.2026 à 10h00 au chalet à Schuttrange

Retour: samedi, le 31.01.2026 à 16h00 au chalet à Schuttrange

Où? au chalet à Schuttrange

Matériel: un petit sac à dos avec une gamelle et des couverts, un bidon, des vêtements adaptés à la météo, foulard

Prix: 13 €

Inscription: jusqu'au 27.01.2026 via shop.castors.lu



Patte gauche,
Vos chefs

EXPLO 21.03



Léif Scouten,

Den 21.03.2026 feiere mir dem Dapp säin 10te Gebuertsdag. Loosst iech dësen Event nitt entgoen!

Déi genau Informatiounen an eng fäerdeg Invitatioun fir är Scoute kommen nach no.

Hei awer well puer graff Informatiounen:

Wéini: Samsdeg, den 21.03.2026

Auerzäiten : 9h00-17h00

Wou? Informatioun kennt nach no

Material: e klénge Rucksak mat enger Gamell, Besteck an engem Bidon, dem Wierder ugepasste Kleedung, Foulard

Prix : 5 €

Umeldung: bis den 8.03.2026 iwwer shop.castors.lu

Bei weideren Froen zéckt net, eise Cheffen unzeruffen oder ze schreiwen.



Lénks Patt,
Är Cheffen

EXPLO 21.03



Chers scouts,

Le 21.03.2026, le Dapp fêtera son 10^e anniversaire. Ne manquez surtout pas cet événement !

Les informations détaillées ainsi qu'une invitation officielle pour vos scouts suivront prochainement.

Voici toutefois déjà quelques informations générales :

Quand: samedi, le 21.03.2026

Horaires : 9h00-17h00

Où?: informations à venir

Matériel : un petit sac à dos avec une gamelle, des couverts et une gourde, des vêtements adaptés à la météo, foulard

Prix : 5 €

Inscription : jusqu'au 08.03.26 via shop.castors.lu

Pour toute question supplémentaire, n'hésitez pas à appeler ou à écrire à nos chefs.



Patte gauche
Vos chefs

Lasergame 23.01



Léif Explorer,

Mir invitéieren iech op eng flott Partie Lasergame. Mellet iech w.e.g am
Délais un fir dass mir reservéieren kënnen.

Rendez-vous : Freides, den 23.01.26 um 18:10 beim Laser Game
Ettelbruck

Retour: Freides, den 23.01.26 um 20:30 beim Laser Game Ettelbruck

Wou? 3, rue Jean Pierre Thill - L-9085 Ettelbruck

Präis: 22€

Umeldung: bis den 16.01.26 iwwert shop.castors.lu

Material : Sportskleeder an e Bidon

Mir freeën eis iech an enger grousser Zuel ze gesinn.

Lénks Patt,
Är Cheffen

Kach-Weekend 31.1-1.2



Léif Explorer,

Beim Kachduell a beim Kniddele kache fir de Chrëschtmaart hues du en neit Talent entdeckt?

Dann beweis eis deng Fäegkeeten op eisem Kachweekend a verdéng dir domat e flotte Badge.

Verpass net des Geleeënheet fir e leschte Camp an eisem Castors Home ze verbréngen éiert en ofgerappt gött.

Rendez-vous : Samsdeg, den 31.01.26 um 14:00 an eisem Chalet

Retour : Sonndeg, den 01.02.26 um 11:30 an eisem Chalet

Wou? Castors Home Schuttrange

Material : Schlofsak, Carrymatte, Këssen, Schlappen, Pyjama, dem Wieder ugepasste Kleeder, Wäschtrousse, Gamelle mat Besteck, Becher, Kichenduch, Handdich, Bidon, an alles wats du soss nach fir e Weekend braucht

Präis : 25 €

Umeldung : bis den 24.01.26 iwwert shop.castors.lu

Lénks Patt,
Är Cheffen

Photos



Des photos de nos activités sont régulièrement publiées sur notre site Facebook. Il s'agit d'un site fermé, où uniquement les membres ou amis du groupe peuvent voir les photos. Le groupe s'appelle « Castors ». Veuillez faire une demande pour joindre le groupe et nous la validerons.



Facebook



CASTORS_SCHUTTRANGE

Instagram



Photos



Photos

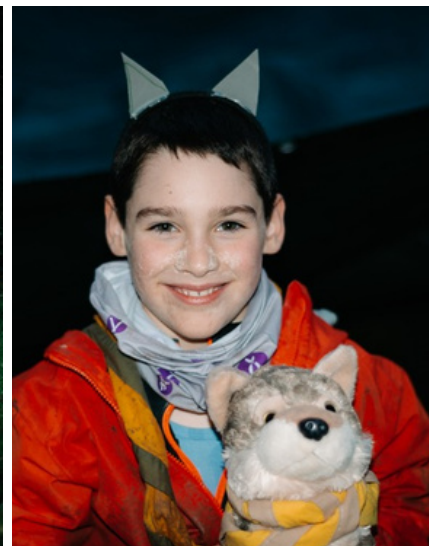

Photos

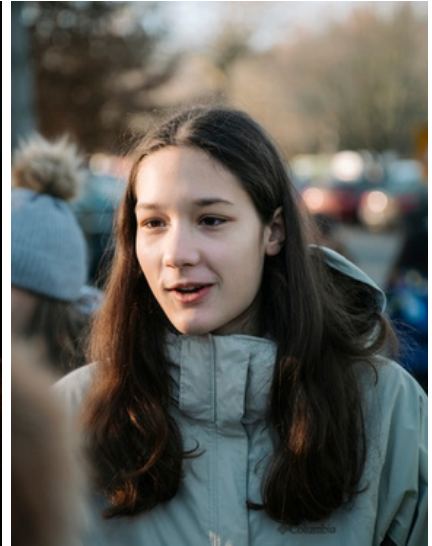

Photos



Photos



Photos

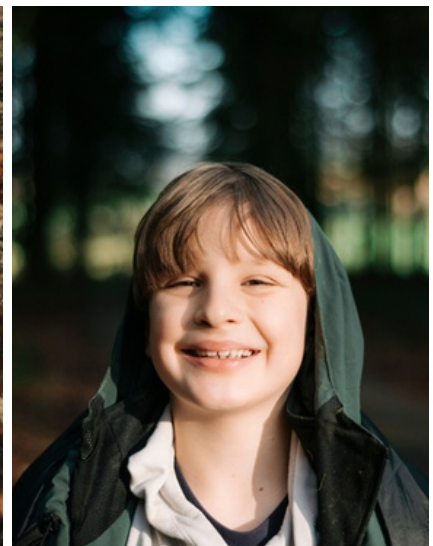



POUR LES NOUVEAUX MEMBRES

Chers parents,

Votre enfant vient de rejoindre notre groupe scout. Nous tenons à vous expliquer le fonctionnement de notre groupe.

Notre groupe s'appelle **LES CASTORS** et est membre de la **FNEL** (Fédération nationale des éclaireurs et éclaireuses du Luxembourg). Il s'agit d'une fédération laïque. Plus d'informations peuvent être trouvées sur www.fnel.lu ou www.castors.lu.

Branches

Dans le groupe, il y a différentes branches avec des chefs responsables pour ces branches. Veuillez trouver le chef de branche des 4 branches principales sur les premières pages.

Activités

Nos **réunions** se déroulent en général le samedi de 14:00 à 15:45 heures pour les beavers et les louveteaux et de 16:00 à 18:00 heures pour les scouts et explorers.

Il n'y a pas de réunions pendant les vacances scolaires. Les réunions se déroulent en général près de notre chalet. Parfois le RDV et le retour sont aussi quelque part dans les environs de la commune afin de nous permettre d'explorer la nature. Veuillez donc bien vérifier chaque samedi sur le programme s'il y a une réunion et où celle-ci se déroule.

Nous organisons parfois des **sorties** (piscine, patinoire, forêt, ...). Pendant les vacances scolaires il y a souvent des **camps**. Pour ces activités, vous allez recevoir des informations par mail dans la Castories (notre journal) ou dans des lettres. Il faut toujours s'inscrire (à temps) pour ces activités et payer la participation.

Informations



S'excuser

Si votre enfant ne peut pas participer à une réunion, veuillez **l'excuser** par SMS auprès du chef responsable. Le scoutisme se base sur le système de groupe et sa dynamique et ceci exige une participation active et régulière aux activités.

Cotisation

Pour les réunions de l'année ainsi que pour l'assurance, il faut payer une cotisation qui est chaque année votée à l'assemblée générale du groupe. Pour l'instant, la cotisation est de 60 euros. En novembre, chaque membre reçoit une lettre annonçant le montant de la cotisation ainsi que le délai de paiement. Si la cotisation n'est pas payée jusqu'à cette date, l'enfant ne peut plus participer aux activités avant que ceci ne soit fait.

Inscription

Lorsque les enfants sont certains de vouloir s'inscrire dans notre groupe, il faut **remplir le formulaire en ligne via castors.lu/inscription**

Il faut **également** remplir une fiche d'inscription et une fiche médicale. Ces documents sont à rendre à un chef ou à renvoyer à Alex Lenert (50, rue de la Montagne L-5380 Uebersyren).

En cas de **modifications médicales ou administratives**, nous vous prions de bien vouloir remplir à nouveau le formulaire ou de nous en informer à l'adresse chef@castors.lu

Courrier

Notre **courrier** est **envoyé par email** et publié sur notre **site internet**.

Foulard

Lorsque les enfants ont participé à un certain nombre de réunions, ils vont faire leur **promesse scout** et recevoir un foulard. À partir de ce moment, les enfants devront mettre le foulard pour toutes les activités. Le premier foulard est gratuit.

Informations



Equipement scout

Puisque nous passons la plus grande partie de nos réunions à l'extérieur, ceci peu importe le temps qu'il fait, il est important de porter des vêtements adaptés.

En cas de soleil :

casquette/chapeau,
chaussures fermées ou
sandales de randonnée



En cas de pluie :

chaussures
imperméables, veste
imperméable avec
capuche, pantalon et
surpantalon de pluie /
pantalon de randonnée
imperméable



En cas de froid :

veste chaude, pantalon
chaud ou pantalon
avec legging ou collant
en-dessous ou
pantalon de
neige, bonnet, gants,
chaussures chaudes



Tous les vêtements et beaucoup de matériel décrits peuvent être achetés dans des magasins outdoor au Luxembourg (p.ex. : A.S. Adventure, Citabel, Freelanderes ...) ou à prix très raisonnable au magasin Decathlon à Arlon ou Luxembourg ville.

Informations



Equipement scout

Il est aussi important de toujours amener un petit sac à dos contenant :

- une gourde remplie d'eau
- des mouchoirs



+ pour les louveteaux : les 5 affaires du louveteau (petit bloc, stylo, mouchoirs, ficelle d'1 mètre, Vademecum -> petit livre du louveteau à acheter) et éventuellement un couteau de poche (Attention : uniquement les couteaux pour enfants avec une pointe arrondie (p.ex. Opinel) sont autorisés pour les louveteaux)



+ pour les scouts : petit bloc, stylo, Scoutsbichelchen et couteau de poche



Le Vademecum et le Scoutsbichelchen peuvent être achetés au Shop de la FNEL (shop.fnel.lu) ou en amenant 11€ dans une réunion.

Informations



Uniforme

Le foulard est à mettre pour chaque activité des scouts (les nouveaux membres le reçoivent pendant le premier trimestre lors de la réunion de promesse).

L'uniforme peut être mis pour toutes les activités, mais est obligatoire pour certaines activités (indiqué dans l'invitation de l'activité).

Beavers: ils n'ont pas encore de chemise comme uniforme, leur uniforme est le pullover scout.

Louveteaux/Scouts/Explorers/Rovers: ils ont besoin d'une chemise comme uniforme. Celle-ci est à acheter au Shop de la FNEL <https://shop.fnel.lu>

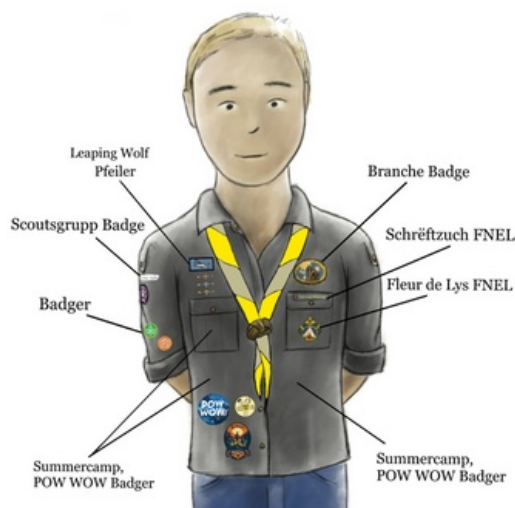

! KENG Badger op de Réck bitzen
Ne PAS coudre d'insignes sur le dos
Do NOT sew badges on the back



Informations



Matériel pour les camps

Voici certains objets qui peuvent se trouver sur la liste de matériel pour un camp et que vous ne connaissez éventuellement pas.

Gamelle : il s'agit d'une assiette pour les scouts. Celle-ci peut être en inox ou en silicone. Pour les premiers camps, une assiette en plastique peut aussi être utilisée.



Sac de couchage : en ce qui concerne le sac de couchage, il est important de s'informer si les enfants vont dormir à l'extérieur ou à l'intérieur. Pour l'extérieur, un sac de couchage dont la température confort est adaptée aux températures du moment est indispensable.



Carrymat : il s'agit d'un matelas pour dormir au sol dans un chalet ou une tente. Les matelas auto gonflables sont les plus pratiques pour les activités scouts.



Informations



Respect des règles

Nous tenons à vous rappeler que **tous nos chefs sont des bénévoles**. Il est demandé à chaque membre de notre groupe d'écouter les ordres des chefs et de participer aux activités **en respectant les règles de comportement** annoncées ainsi que la loi scout. Si le chef de groupe ou le chef de branche voit que ceci n'est pas le cas de manière répétée, un membre peut être exclu du groupe pour garantir la sécurité des autres membres.

Liste d'attente

Pour l'instant, la branche des beavers et louveteaux est complète. Si vous connaissez quelqu'un qui n'a pas été préinscrit et qui aimerait joindre cette branche, veuillez lui dire de bien vouloir s'inscrire via castors.lu/liste-attente.

Si vous avez des questions quelconques, vous pouvez vous adresser à un
chef de branche ou au chef de groupe
(Alex Lenert +352 691 130 088, chef@castors.lu)

Fiche santé individuelle



A compléter par les parents ou tout membre majeur au début de chaque année scout et avant le camp.

Cette fiche a pour objectif d'être au plus près de votre enfant/de vous-même en cas de nécessité. Elle sera un appui pour les responsables scouts ou le personnel soignant en cas de besoin. Il est essentiel que les renseignements que vous fournissez soient complets, corrects et à jour au moment des activités concernées. N'hésitez pas à ajouter des informations écrites ou orales auprès des animateurs si cela vous semble utile.

Identité du participant

Prénom : Nom :
Né(e) le / Matricule :
Adresse: No rue :
Code postal : Localité :
E-mail : tél. / GSM :

Merci de joindre

- une photocopie r/v de la Carte d'identification de la Sécurité sociale / Carte européenne d'assurance maladie
- une photocopie de la carte de vaccination

Personnes à contacter en cas d'urgence

1. Nom, Adresse :
Lien de parenté :
E-mail : tél. / GSM :

2. Nom, Adresse :
Lien de parenté :
E-mail : tél. / GSM :

Médecin(s) traitant(s)

1. Nom - Adresse :
E-mail : tél. / GSM :

2. Nom - Adresse :
E-mail : tél. / GSM :

Informations confidentielles concernant la santé du participant

Le participant peut-il prendre part aux activités proposées ? (sport, excursions, jeux, natation...)

.....

Raisons d'une éventuelle non-participation

.....

Y a-t-il des **données médicales spécifiques importantes** à connaître pour le bon déroulement de l'activité/ du camp ? (ex. : problèmes cardiaques, épilepsie, asthme, diabète, mal des transports, rhumatisme, somnambulisme, affections cutanées, handicap moteur ou mental...) Indiquez la fréquence, la gravité et les actions à mettre en œuvre pour les éviter et/ou y réagir.

.....

Quelles sont les **maladies** ou les **interventions médicales** qu'a dû subir le participant ? (+ années respectives) (rougeole, appendicite, ...)

.....

Le participant est-il en ordre de vaccination contre le **tétanos**? OUI / NON Date du dernier rappel :

Le participant est-il **allergique** à certaines substances, aliments ou médicaments ? OUI / NON

Si oui, lesquels ?

Quelles en sont les conséquences?

A-t-il un **régime alimentaire** particulier? OUI / NON Si oui, lequel?

.....

Autres renseignements concernant le participant que vous jugez importants (problèmes de sommeil, incontinence nocturne, problèmes psychiques ou physiques, port de lunettes ou appareil auditif...)

.....

Le participant doit-il prendre des **médicaments** ? OUI / NON

Nom du médicament	En quelle quantité?	Quand?

Est-il autonome dans la prise de ces médicaments ? OUI / NON (Nous rappelons que les médicaments ne peuvent pas être partagés entre les participants)

Remarques :

- Les animateurs disposent d'une boîte de premiers soins. Dans le cas de situations ponctuelles ou dans l'attente de l'arrivée du médecin, ils peuvent administrer les médicaments cités ci-dessous et ce à bon escient : Paracetamol, Reparil®, désinfectant (Cedium®), Fenistil®, Flamigel®.*
- «J'autorise le médecin à prendre les décisions qu'il juge urgentes et indispensables pour assurer l'état de santé de l'enfant, même s'il s'agit d'une intervention chirurgicale à défaut de pouvoir être contacté personnellement.»*
- Les informations contenues dans la fiche santé sont confidentielles. Les informations communiquées ici ne peuvent donc être divulguées si ce n'est au médecin ou tout autre personnel soignant consulté.*
- Le Participant ou en cas de minorité d'âge son représentant légal, donne par la signature de la présente fiche son consentement à ce que la FNEL utilise les données personnelles y reprises en cas de nécessité et pourra les transmettre au personnel soignant.*

Date et signature :



Fédération Nationale des Éclaireurs et Éclaireuses du Luxembourg



Souche d'inscription pour nouveaux membres

Les Castors, Eclaireurs et Eclaireuses de la Vallée de la Syre Asbl

associé de **FNEL a.s.b.l.**

61a, rue de Trèves • L-2630 Luxembourg

Tél.: 26 480 450 office@fnel.lu

Je

Nom /Prénom du membre

No. rue

Code postal, Localité

Téléphone privé	GSM	Téléphone bureau	e-mail
-----------------	-----	------------------	--------

Date de naissance / matricule sociale		Nationalité	M / F / A Sexe
---------------------------------------	--	-------------	-------------------

m'engage comme

Beaver (5-7 ans)	Louveteau (8-11 ans)	Scout(e) (11-13 ans)	Explorer (14-16 ans)	Rover (16-20 ans)	Tembo (àpd. 21 ans)	Chef (àpd.16ans)
----------------------------	--------------------------------	--------------------------------	--------------------------------	-----------------------------	-------------------------------	----------------------------

au groupe local _____

Représentant(s) légal/légaux

Nom. Adresse : _____

Lien de parenté: _____

E-mail : _____ tél. / GSM : _____

Nom. Adresse : _____

Lien de parenté : _____

E-mail : tél. / GSM :

Le / La soussigné(e)

Nom, Prénom

confirme que le membre adhère aux statuts du groupe et ainsi à ceux de la FNEL asbl, ainsi qu'à toutes réglementations afférentes.

donne par la présente mon accord à ce que l'inscription du membre à une activité du groupe ou de la Fédération se fait via sms / courriel (e-mail) dont il n'est pas nécessaire qu'il soit signé par le/la soussigné(e) : le seul envoi du sms / courriel étant suffisant.

a connaissance de la politique de traitement des données personnelles de la FNEL, qui se trouve affichée sur le site web de la FNEL asbl et donne à la FNEL asbl mon accord à ce que les données personnelles du membre et du (des) représentant(s) légal/ légaux soient utilisées dans le cadre des finalités y décrites.

donne son accord que les photos prises lors des manifestations scouts et sur lesquelles il / ou en cas de minorité son fils / sa fille figure puissent être publiées par le groupe et la FNEL asbl dans la presse et dans tout autre but non-commercial lié à la communication des groupes scouts ou de la fédération.

Date et Signature (du représentant légal pour les mineurs)

